

au service des collectivités depuis 1985



Informatique Professionnelle  
et Industrielle du Jura

# SPANC

## Gestion de l'Assainissement Non Collectif

fonctionne avec le S.I.G. de geoconcept

IPIJ SPANC vous permet de gérer avec **simplicité** le recensement, l'instruction, le suivi et la facturation des tous vos dossiers d'ANC ainsi que le suivi des vidanges.

Des **performances** et temps de réponse très rapides même sur des **bases de données importantes** (+ de 30 000 dossiers instruits)

De nombreux critères vous permettent de rechercher et d'afficher les dossiers que vous souhaitez instruire ou consulter.

Pour chaque site affiché, vous visualisez immédiatement le détail des contrôles et des vidanges déjà enregistrés.

Identifiant du site	N° dossier	N° Rue	Bis, Ter	Rue	Complément rue	Code Postal	Nom commune	Propriétaire	PROPRIETAIRE	Occ. Civilité	OCCUP
36 462	36462	1835		ROUTE DE BIONNE		71500	BRIAILLES	Monstet	CHOPLAIN CLAUDE		
36 461	36461			LE CHATEL		71580	FLACEY EN BRESSE	Madam	BONDON JACQUELINE	Madem	BRAT
36 457	36457	656		RUE DU BOURG		71500	BANTANGES	Madam	JELUNON M. CHRISTINE		
36 456	36456	17		IMPASSE LE CHAMP GILLO		71580	FLACEY EN BRESSE	Madem	ROCHAT NOEL		
36 454	36454	77		IMPASSE DE LA GRELAY		71290	LOISY	Madam	CHIFFLOT YANNICK		
36 451	36451	275		RUE DES PETITS BOIS		71500	BANTANGES	Madam	REBMANNTON		
36 448	36448			LE VILLARD		71580	FLACEY EN BRESSE	Madam	ROYOT MADELEINE		
36 447	36447			LE CHATEL		71580	FLACEY EN BRESSE	Monstet	MALIN FELICJEN		
36 446	36446	1344		ROUTE DU PIERRY		71500	SAINT USUGE	Madam	ROUSSEAU PHILIPPE		
36 442	36442			MONTSAVIN		71580	VINCELLES	Monstet	ROY FABJEN CHAMUSSOT CECIL		
36 441	36441			CHANTEMERLE		71500	FLACEY EN BRESSE	Madem	BRENOT FABRICE		
36 438	36438			LE FRAIGNE		71290	L'ABERGEMENT DE CLUISERY	Madam	CORDIER BENOIT		
36 434	36434			ARDIGNAT		71470	MONTPOINT EN BRESSE	Madam	INDIVISION CHARBOUILLOT Che		
36 428	36428			LE FRAIGNE		71290	L'ABERGEMENT DE CLUISERY	Madam	TEPPE JEAN PIERRE		
36 427	36427	144		RUE JOSEPH SANDRE		71290	ORMES	Monstet	EPS CHRISTOPHE	Monstet	EPS CHRISTO
36 426	36426	850		IMPASSE DES VERNES MOL		71500	BRANGES	Madam	ICF NOVEDIS Mme BRESSON	Monstet	COULLERO

Id contrôle	Type Contrôle	Date création	Date contrôle	Clos	Vidange	Date Clôture	Avis contrôleur	Date Avis Contr.	Avis Responsable	De
41 527	Contrôle de l'existant	14/01/2011	28/01/2011	<input checked="" type="checkbox"/>		28/01/2011	Défavorable	28/01/2011	Défavorable	28/
41 562	Contrôle de conception	28/01/2011	25/01/2011	<input checked="" type="checkbox"/>		04/02/2011	Favorable avec réserves	26/01/2010	Favorable avec réserves	26/
41 609	Contrôle de réalisation	04/02/2011		<input type="checkbox"/>						

A partir d'un **seul écran**, vous accédez de façon **intuitive** à toutes les informations relatives au site : propriétaire(s), occupant(s), étude(s) de sol, fiche Pédologie, description technique de tous les contrôles réalisés ou à réaliser, vidange(s), informations relatives à la facturation, documents associés ....

**SITE n° 36485 DOSSIER N° 36485 - ECKHOUT - BENOIT - VILLEVEY - SAINT VINCENT EN BRESSE**

N° dossier: 36485 Identifiant du site: 36 485 Utiliser TVA 2 Imprimer Contrôle

**CONCEPTION (1)**

Données Générales Caract.Terrain - Etudes Installation Contrôle - AVIS - Tarif Documents (1)

**CONTRÔLE DE CONCEPTION**

Date du contrôle: 21/02/2011

Dossier reçu le: 21/02/2011

Date demande Permis Construire: [ ]

Personnes rencontrées: Mr Claude RICHARD

Origine contrôle: courrier Demandeur (si diff. propriétaire)

Demandeur: [ ]

**Pièces fournies par le propriétaire**

- Plan de situation de la parcelle
- Plan de masse projet installation d'ANC sur base cadastrale
- Plan en coupe de la filière et de l'habitation
- Plan intérieur de l'habitation
- Formulaire d'installation dûment complété
- Autorisation de rejet

**Etude de définition de la filière d'ANC comprenant :**

Une étude de sol recommandées pour caractériser l'aptitude des sols à l'épuration et/ou filtration des eaux usées domestiques. Elle comporte :

- Sondages à la tarière  Test(s) de perméabilité
- Tranchées ou horizon pédologique
- Etude des contraintes à la parcelle
- Description et dimensionnement de la filière

Date lim. demande pièces: [ ] Date relance ou pièce(s) suppl.: [ ]

**Nature et réalisation du projet**

- Construction neuve
- Réhabilitation existant (\*)  un diagnostic a été effectué (\*)

Propriétaire à la date du diagnostic (\*): [ ]

Type Habitation: Secondaire

Nb chambres: 9 Pièces principales: 13

Nb occupants, capacité accueil: [ ] Superficie(m²): [ ]

Tps occupation annuel: [ ] Logement vacant:

Complément Habitation: [ ]

Concepteur: ATELIER 74 LE BOURG 71480 DOMMARTIN LES CUISEUX

Installateur: [ ]

Dès qu'un contrôle est clos celui-ci peut être facturé et la prochaine étape (prochain contrôle) vous est proposée automatiquement (mais vous avez le choix d'en modifier l'enchaînement). Par site, vous pouvez renseigner plusieurs contrôles du même type, vous pouvez instruire des installations très complexes. Avant chaque traitement de facturation, vous visualiser les détails des dossiers avant leur traitement.



# STATISTIQUES multi-critères sur les contrôles et sur les factures

**IPIJ SPANC** vous permet de réaliser **très facilement** des statistiques exploitables immédiatement aussi bien sur les contrôles que sur les données facturées. A partir d'un écran multi-sélection, vous déterminez vos critères de recherche. Vous obtenez ensuite en une seule manipulation, un écran récapitulatif de votre recherche où sont affichés tous les contrôles concernés ainsi que des comptages par commune, par type de contrôle et par type de contrôle et par commune.

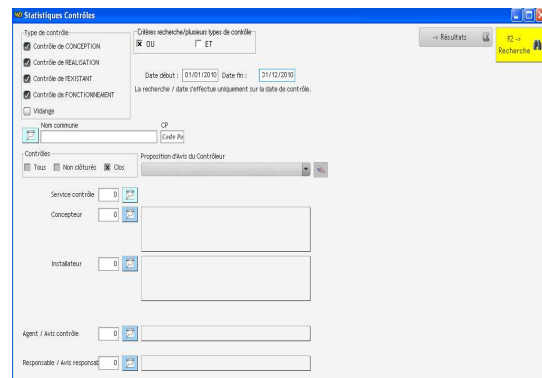

Statistiques Contrôles

Contrôles : clos à partir du 01/01/2010 jusqu'au 31/12/2010

Retour Sélection

Critères d'ordre d'affichage

Id contr.	Commune	Type Contr.	Dat.contr.	Avis contr.	D.Avis Contr.	Agent	Propr.	Adresse	C.Postal	Clos	D.Clôt.	ID.SITE	PROPRIETAIRE
31 644	BANTANGES	Contrôle de conception	25/08/2010	Favorable avec réserve	20/09/2010	GROSS Stéphanie	OLLMANN Henri Nicolas	RUE DU E					
31 880	BANTANGES	Contrôle de conception	13/10/2010	Favorable avec réserve	15/10/2010	GROSS Stéphanie	HUEBSHER GROTH René	752 IMPA					
32 621	BANTANGES	Contrôle de conception	14/12/2010	Favorable	14/12/2010	DUMOULIN Muri	VANDROUX Patrick	292 RTE I					
31 645	BANTANGES	Contrôle de réalisation	13/10/2010	Favorable avec réserve	18/11/2010	GROSS Stéphanie	OLLMANN Henri Nicolas	RUE DU E					
31 885	BANTANGES	Contrôle de réalisation	18/10/2010	Favorable avec réserve	18/11/2010	GROSS Stéphanie	HUEBSHER GROTH René	752 IMPA					
30 166	BANTANGES							115 ROU					
1 712	BANTANGES							1319 RUE					
6 603	BANTANGES	Contrôle de l'existant	21/07/2010	Favorable	06/08/2010	GROSS Stéphanie	VAN HARTEN CORNELIS	710 IMP I					
31 061	BANTANGES	Contrôle de l'existant	23/07/2010	Favorable avec réserve	29/07/2010	DUMOULIN Muri	VOLATIER Raymond	465 IMPA					
31 062	BANTANGES	Contrôle de l'existant	23/07/2010	Favorable avec réserve	29/07/2010	DUMOULIN Muri	VOLATIER Andre Jean	320 IMPA					

Affichage de tous les contrôles correspondant aux critères de sélection

Comptage du nombre de sites et de contrôles / commune

Commune	Nb contrôles	Nb sites
BANTANGES	18	16
BEAUREPAIRE EN BRESSE	6	6
BRANGES	19	18
BRIENNE		
BRIILLI		
CONDAL		
CUISEAU		
CUISER		
DOMMARTIN LES CUISEAU	6	4
FLACEY EN BRESSE	8	5
Nb Contrôles	893	804

Comptage du nombre de contrôles / commune et par type de contrôle

Commune	Type contrôle	Nb contrôles
BANTANGES	Conception	3
BANTANGES	Réalisation	2
BANTANGES	Existant	13
BEAUREPAIRE EN BRESSE	Conception	1
BEAUREPAIRE EN BRESSE	Réalisation	2
BEAI		3
BRAI		1
BRAI		2
BRAI		15
BRANGES	Bon fonctionnement	1
BRIENNE	Conception	7
Nb Contrôles		893

Comptage du nombre de contrôles.

Exportation options:

- Exporter la table vers Excel...
- Exporter la table vers Word...
- Exporter la table vers XML...
- Imprimer...
- Graphique...

Permet d'accéder directement au site et au détail du contrôle

Un clic droit sur chaque tableau-écran permet de l'exporter automatiquement sous **Excel®** ou de le transformer en **graphique**.

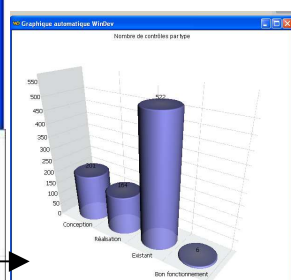

Statistiques Factures

Recherche / Date

Date début: 01/01/2010, Année: , N° Dette début: 0, Factures: Toutes, non imprimées, Imprimées

Date fin: 31/01/2010, N° Rôle: 0, N° Dette fin: 0, Factures: Actives, Annulées, Factures: NAP >= 0, NAP < 0

Nom commune (site): , CP (site): , Rue: , Nom: , Prénom:

Détail des factures

COMMUNE	TYPE CONTROLE	TARIF	NB	MONTANT HT	MONTANT TTC
BEAUREPAIRE EN BRESSE	Conception	Contrôle de conception	2	227,48	240,00
BEAUREPAIRE EN BRESSE	Existant	Contrôle de l'existant	7	504,28	532,00
BRANGES	Conception	Réhabilitation après diagnostic	1	41,71	44,00
BRANGES	Réalisation	Contrôle de réalisation	2	132,70	140,00
BRIENNE	Existant	Contrôle de l'existant	1	72,04	76,00
CONDAL					70,00
CUISERY					1,00
FLACEY EN BRESSE					1,00
FRONTENAUD					1,00
JOUVENCON					1,00
JOUVENCON	Existant	Contrôle de l'existant	3	216,12	228,00
Totaux			211	15 321,67	16 164,00

Affichage des facturations correspondantes aux contrôles par commune, par tarification et par type de contrôle

Récapitulatif des montants facturés par type de contrôle.

TYPE CONTROLE	TARIF	NB	MONTANT HT	MONTANT TTC
Conception	Contrôle de conception	9	1 023,66	1 080,00
Conception	Réhabilitation après diagnostic	5	208,55	220,00
Réalisation	Contrôle de réalisation	18	1 194,70	1 260,00
Existant	Contrôle de l'existant	11	1 098,22	1 154,00
Totaux		43	3 525,13	3 714,00

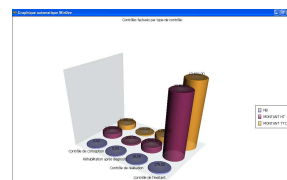

**IPIJ SPANC** c'est également la gestion de documents personnalisés interfacés avec Word®, l'association de tout type de document (tableau, image ....) au dossier et aux contrôles, la génération de factures avec talon **TIP** ou **PRELEVEMENT**, la création des fichiers **ROLMRE**, la reprise de vos données issues d'un autre logiciel (si un export est possible), interface avec **MAJIC III** et interface avec le logiciel de cartographie (S.I.G.) de **Geoconcept**

